

# วิธีการติดตั้ง Email Account @siam.edu (Google Mail) ด้วยโปรแกรม Outlook Express

1. คลิกที่ Start เลือก All Programs --> เลือก Outlook Express

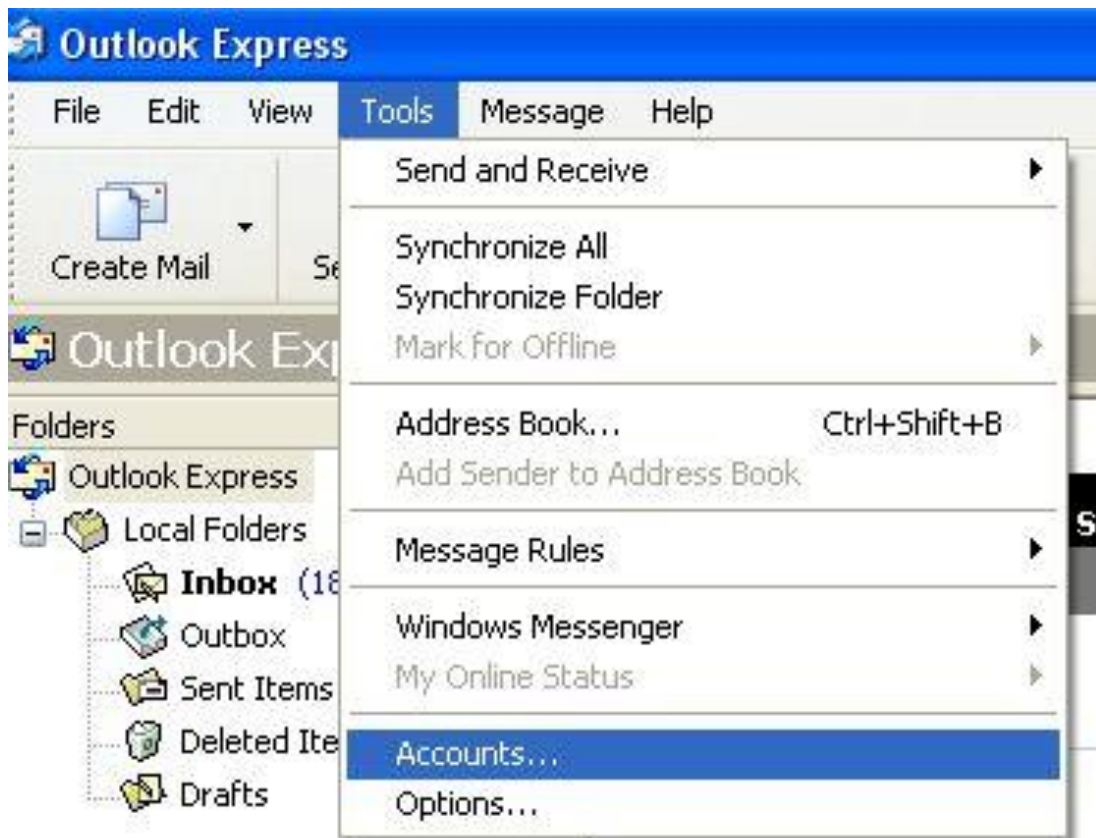

2. คลิกเลือกที่เมนูด้านบน หัวข้อ Tools แล้วเลือกเมนูย่อย Accounts...



3. จะปรากฏหน้าต่างขึ้นมา ชื่อว่า Internet Accounts ให้เลือกคลิกเมนู Mail

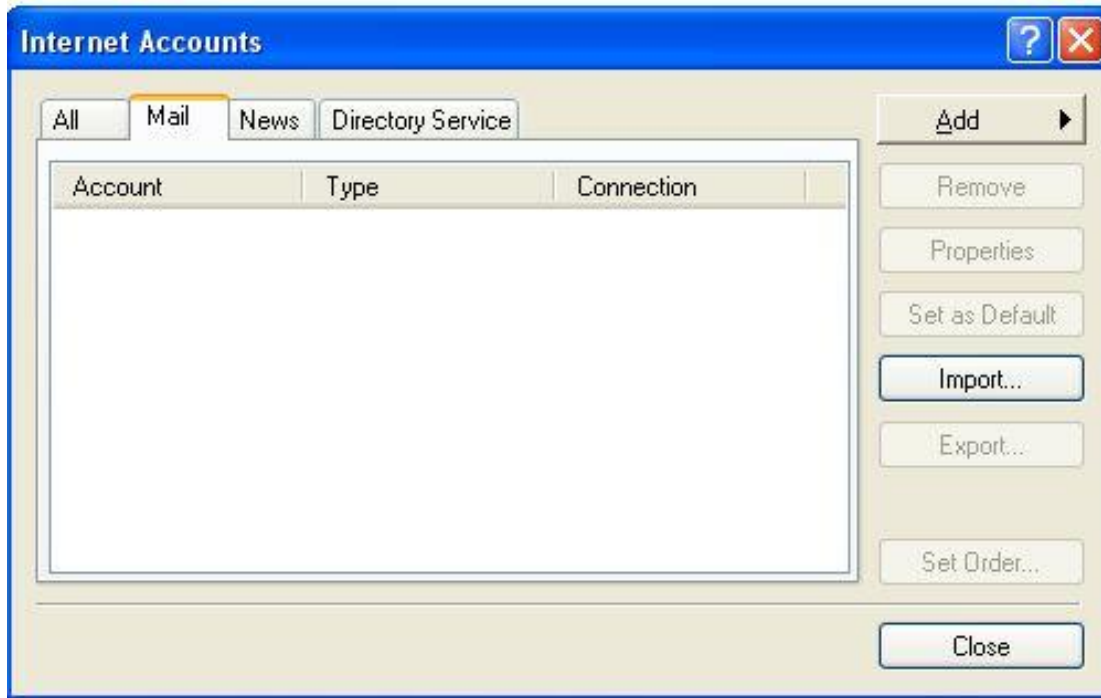

4. สังเกต ปุ่มทางด้านซ้ายมือ ชื่อ Add ให้คลิก แล้วเลือก Mail...

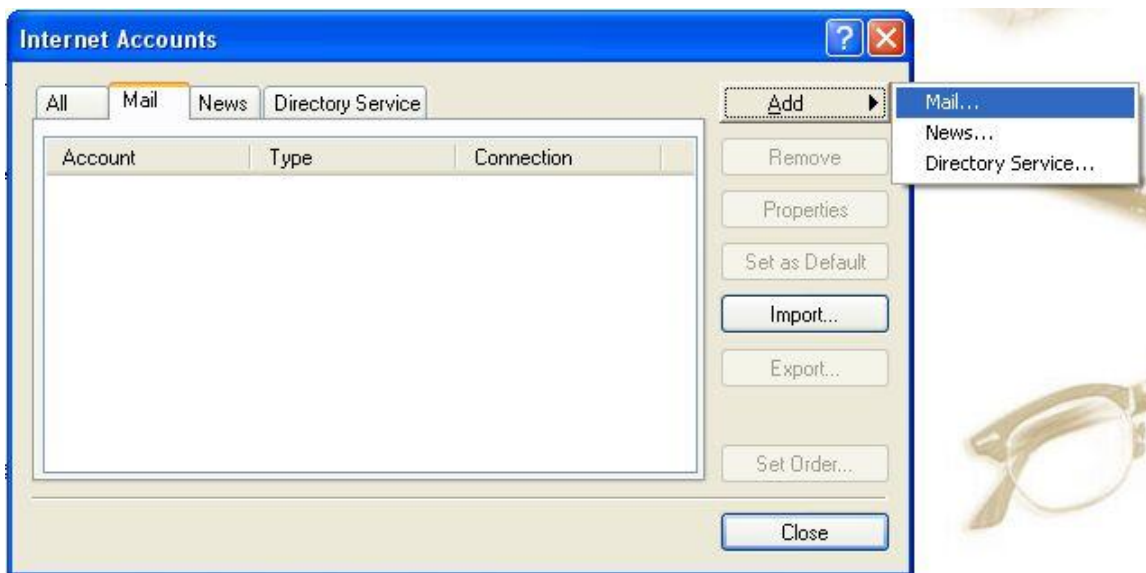

5. จะปรากฏหน้าต่างซ้อนขึ้นมา ชื่อว่า Your Name ให้พิมพ์ในช่อง Display name เป็น ชื่อ – นามสกุล (เต็ม) ของท่าน แล้วคลิก Next เพื่อทำขั้นตอนต่อไป



6. ขั้นตอนต่อไป ให้ใส่ Email address ให้พิมพ์ Email address ของท่านลงไปในช่วง แล้วคลิก Next เพื่อทำขั้นตอนต่อไป

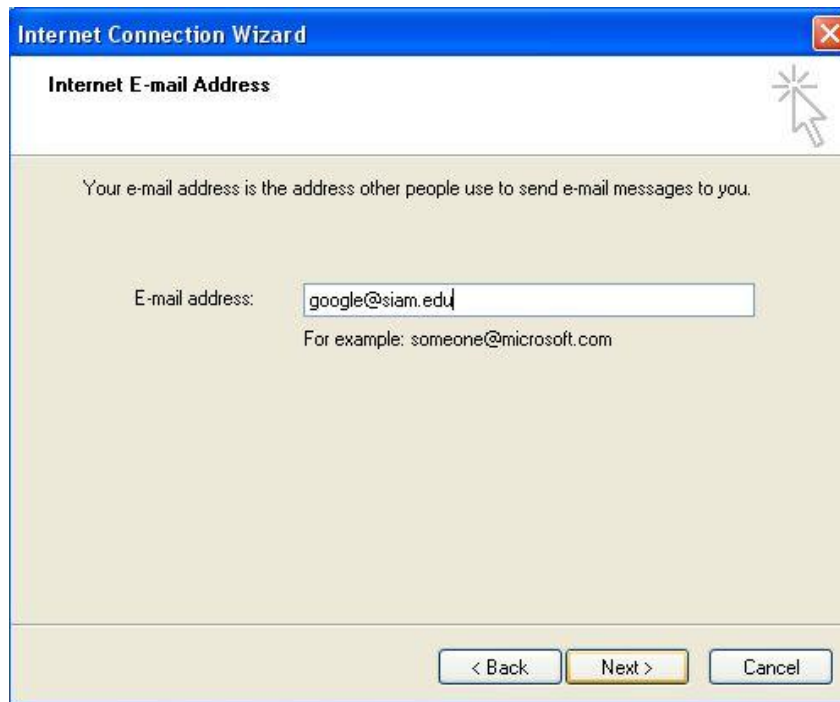

7. ในช่อง Incoming mail (POP3,IMAP or HTTP) server ให้ใส่ว่า : pop.gmail.com

ในช่อง Outgoing mail (SMTP) server ให้ใส่ว่า : smtp.gmail.com

7.1 คลิก Next เพื่อทำขั้นตอนต่อไป

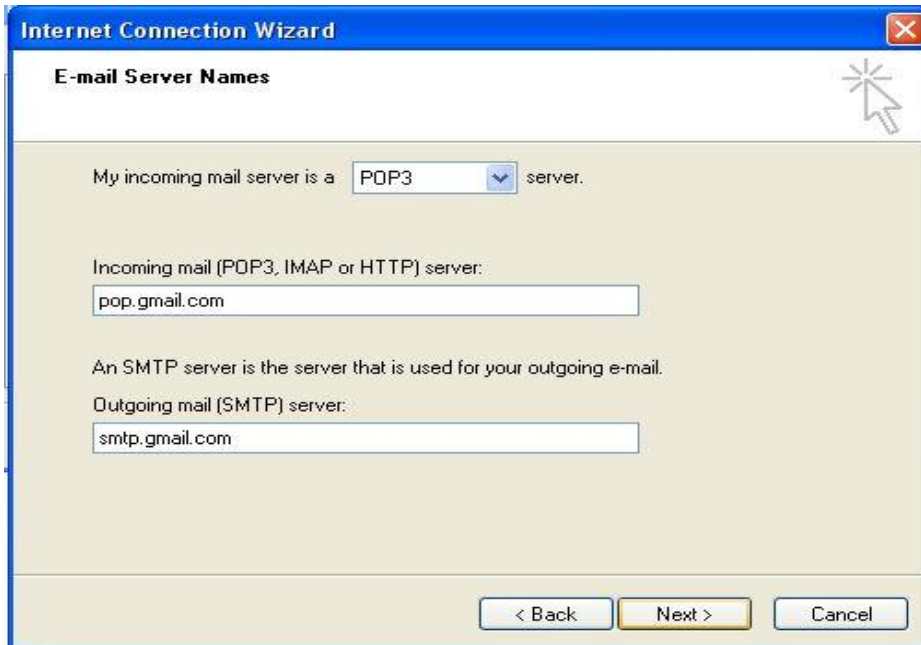

The screenshot shows the 'Internet Connection Wizard' window, specifically the 'E-mail Server Names' step. The window title is 'Internet Connection Wizard'. The main heading is 'E-mail Server Names'. Below the heading, there is a dropdown menu set to 'POP3' with the text 'My incoming mail server is a POP3 server.'. Below this, there is a text box for 'Incoming mail (POP3, IMAP or HTTP) server:' containing 'pop.gmail.com'. Further down, there is a text box for 'Outgoing mail (SMTP) server:' containing 'smtp.gmail.com'. At the bottom of the window, there are three buttons: '< Back', 'Next >', and 'Cancel'. A mouse cursor is pointing at the 'Next >' button.

8. ในช่อง Account name : ให้พิมพ์ Email ของท่านอีกครั้งหนึ่ง

ช่อง Password : ให้พิมพ์ Password ตัวปัจจุบันของท่าน

8.1 ทำเครื่องหมาย  หน้าช่อง Remember password

8.2 คลิก Next เพื่อทำขั้นตอนต่อไป



The screenshot shows the 'Internet Connection Wizard' window, specifically the 'Internet Mail Logon' step. The window title is 'Internet Connection Wizard'. The main heading is 'Internet Mail Logon'. Below the heading, there is a text box for 'Account name:' containing 'google@siam.edu'. Below this, there is a text box for 'Password:' containing a series of dots. Below the password box, there is a checked checkbox labeled 'Remember password'. At the bottom of the window, there are three buttons: '< Back', 'Next >', and 'Cancel'. A mouse cursor is pointing at the 'Next >' button.

## 9. กดปุ่ม Finish



10. จากนั้นจะกลับมาสู่หน้าต่าง Internet Accounts ให้เลือกคลิกที่ Properties และให้เปลี่ยนชื่อ Mail Account จาก pop.gmail.com เป็น siam.edu

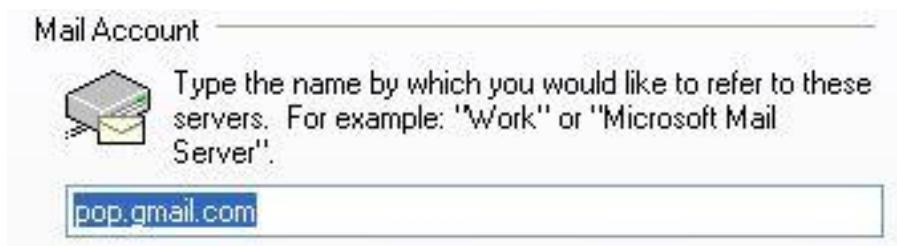

10.1 ใส่ชื่อ Organizaton : Siam University

10.2 เลือก เมนู Servers เป็นลำดับต่อไป

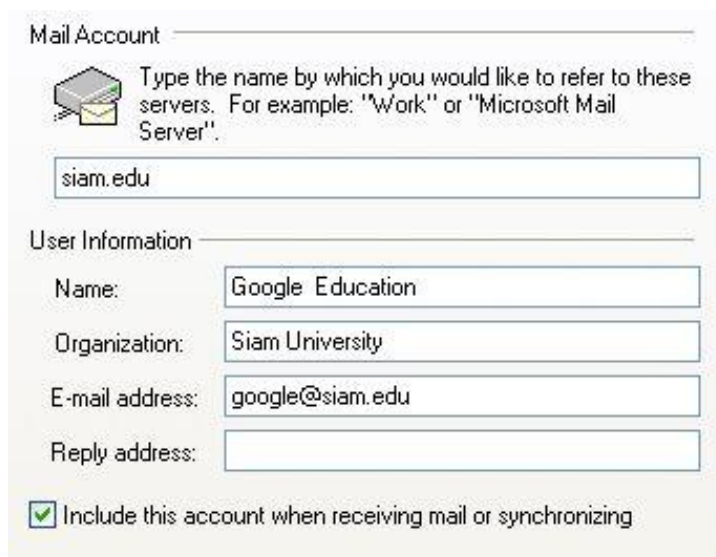

11.ที่ Outgoing Mail Server ให้ทำเครื่องหมาย  หน้าช่อง My server requires authentication

11.1 เลือกเมนู Advanced เป็นลำดับต่อไป



## 12. ที่ Advanced

12.1 ให้ทำเครื่องหมาย  ที่ This server requires a secure connection (SSL)

12.2 ที่ Outgoing mail (SMTP) ให้ใส่ค่า 465

12.3 ที่ Incoming mail (POP3) ให้ใส่ค่า 995

12.4 ที่ Delivery ให้ทำเครื่องหมาย  ที่ Leave a copy of messages on server

12.5 กดปุ่ม OK และ Close เป็นอันเสร็จการ Config @siam.edu

